

ENW-Rivieren en Meren 2025

terugblik



dr. ir. Astrid Blom



Werkgroepleden



Drs. Sarie Buijze



Josephien Lingbeek
Msc. (secretaris)



Luke Everaars
(notulist)



ir. Robert Slomp



ir. Kees Jan Leuvenink



prof. dr. Suzanne Hulscher
(voorzitter)



dr. ir. Govert Geldof



Prof. dr. Herman
Kasper Gilissen LLM



dr. ir. Saskia
van Vuren



Daphne Willems Msc.



drs. ir. Enno Kuipers



dr. Ralph Schielen



dr. ir. Hermjan
Barneveld



prof. dr. Martha Bakker



dr. Nathalie
Asselman





dr. ir. Astrid Blom



Drs. Sarie Buijze

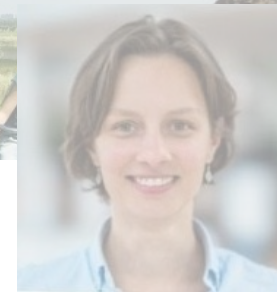

Josephien Lingbee
Msc. (secretaris)

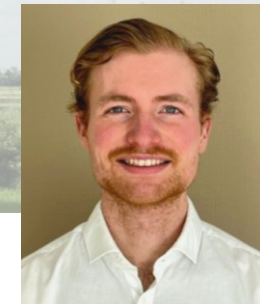

Luke Everaars
(notulist)

Werkgroepleden

Nieuw



ir. Robert Slomp



ir. Kees Jan Leuvenink



prof. dr. Suzanne Hulscher
(voorzitter)



dr. ir. Govert Geldof



Prof. dr. Herman
Kasper Gilissen LLM



dr. ir. Saskia
van Vuren



Daphne Willems Msc.



drs. ir. Enno Kuipers



dr. Ralph Schielen



dr. ir. Hermjan
Barneveld



prof. dr. Martha Bakker



dr. Nathalie
Asselman





ENW-Rivieren en Meren 2025

Op de agenda o.a.:

- > GRADE afvoerstatistieken
- > Ruimte voor de Rivier 2.0
- > De herijking van het deltaprogramma
- > Flexibele kribben van Xstream-blocks
- > Excursie naar ...

Op de agenda o.a. 2026:

- > Het IJsselmeergebied



Arnhem



Meinerswijk



Excursie





ENW-Rivieren en Meren 2025

> **Trekker advies**

Advies Keuzes rondom afvoerstatistieken voor het programma Ruimte voor de Rivier 2.0 (23 juli 2025)

> **Bijdragen aan adviezen over**

Kennis Programma Zeespiegelstijging

> **Vooruitblik 2026**

1. Review op consortiumaanpak RvdR2.0 m.b.t. binnendijkse ruimtereserveringen
2. Bijdrage aan review Technische Leidraden



Advies Ruimte voor de Rivier 2.0

Advies Keuzes rondom afvoerstatistieken voor het programma Ruimte voor de Rivier 2.0

23 juli 2025

- > Gematigd (M) én hoog (H) klimaatscenario scenario voor onderzoeken naar afvoercapaciteit
- > Modelonzekerheden uitgeïntegreerd meenemen
- > Onzekerheden dijkversterking Duitsland meenemen (evenals vele andere onzekerheden)